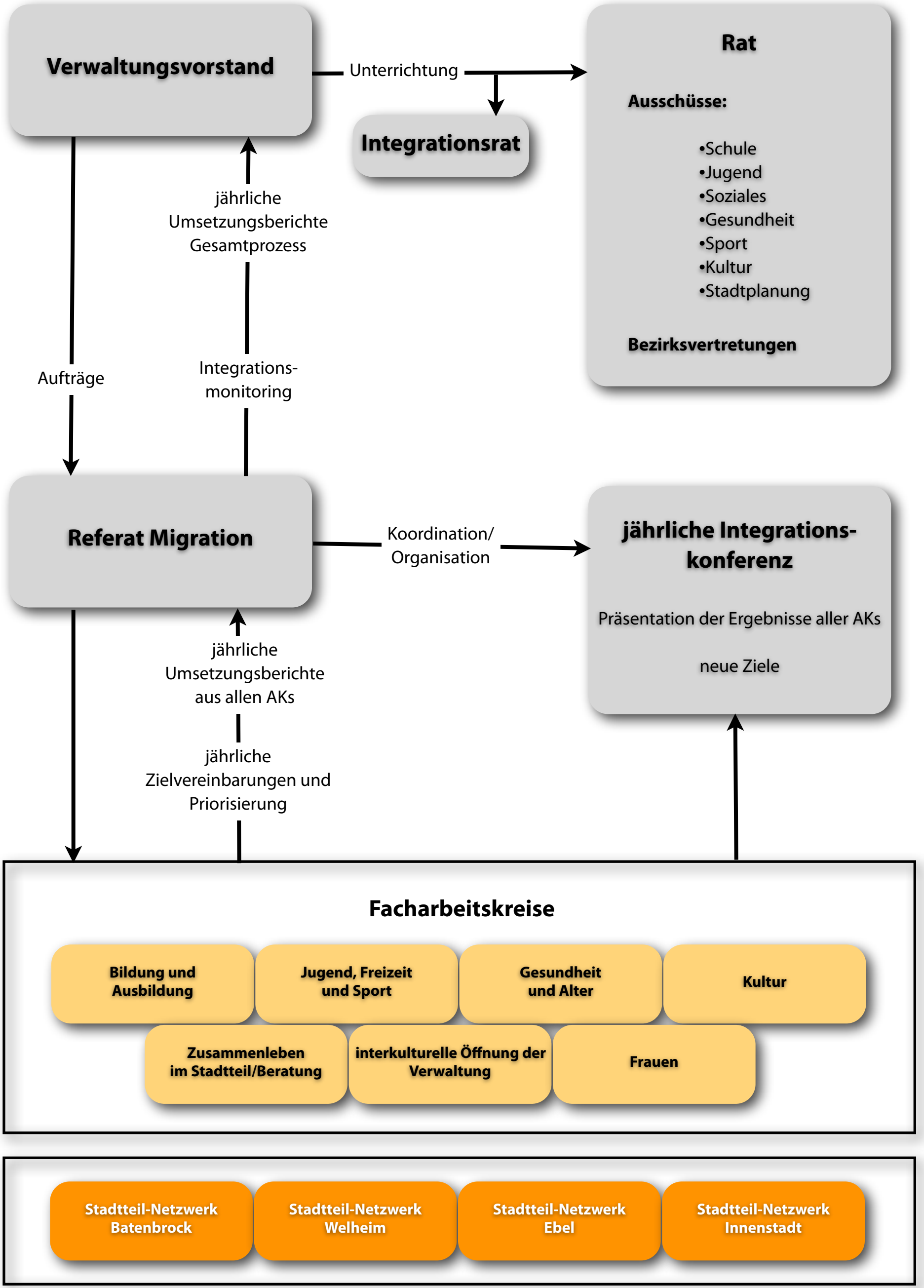
Verwaltungsvorstand
Unterrichtung
Rat
Ausschüsse:
•Schule
•Jugend
•Soziales
•Gesundheit
•Sport
•Kultur
•Stadtplanung
Bezirksvertretungen
Integrationsrat
jährliche Umsetzungsberichte Gesamtprozess
Aufträge
Integrations-monitoring
Referat Migration
Koordination/ Organisation
jährliche Integrations-konferenz
Präsentation der Ergebnisse aller AKs
neue Ziele
jährliche Umsetzungsberichte aus allen AKs
jährliche Zielvereinbarungen und Priorisierung
Facharbeitskreise
Bildung und Ausbildung
Jugend, Freizeit und Sport
Gesundheit und Alter
Kultur
Zusammenleben im Stadtteil/Beratung
interkulturelle Öffnung der Verwaltung
Frauen
Stadtteil-Netzwerk Batenbrock
Stadtteil-Netzwerk Welheim
Stadtteil-Netzwerk Ebel
Stadtteil-Netzwerk Innenstadt